

# Mostra

condos locatifs **LONGUEUIL**

4½

SUPERFICIE PI. CA.  
AREA SQ. FT.

990 pi²

APPARTEMENTS / APARTMENTS

314 - 315\* - 414 - 415\* - 514 - 515\*  
614 - 615\* - 714 - 715\*

\*Plan inversé / Reverse floor plan

1 - CUISINE / KITCHEN

9' - 9" X 8' - 9"

2 - SALLE À MANGER / DINING ROOM

11' - 11" X 10' - 8"

3 - SALON / LIVING ROOM

11' - 11" X 11' - 5"

4 - CHAMBRE PRINCIPALE  
MASTER BEDROOM

11' - 6" X 10' - 6"

WALK-IN

5' - 7" X 5' - 9"

5 - CHAMBRE / BEDROOM

9' - 4" X 11' - 0"

6 - SALLE DE BAIN / BATHROOM

12' - 11" X 6' - 5"

7 - BALCON / BALCONY

6' - 7" X 9' - 4"

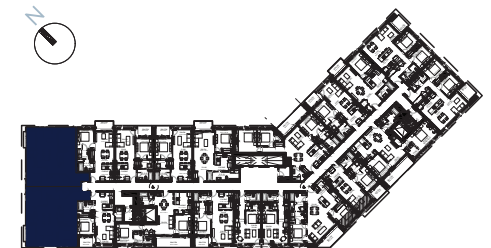

Plans préliminaires sujets à changements. La superficie brute des logements n'inclut pas celle des balcons et/ou terrasses. La superficie et la dimension des plans de vente sont approximatives et peuvent varier. Chaque appartement a une tête d'air climatisé et un condenseur sur le balcon. Le micro-onde (m-o) se trouve encastré dans le garde-manger. / Preliminary floor plans subject to change. The gross floor area of the units does not include the balconies and/or terraces. The area and dimensions of the sales plans are approximate and may vary. Each apartment has an air-conditioning unit as well as a condenser on the balcony. There is a built-in microwave in the pantry.

PRIX\*

SIGNATURE  
LOCATAIRE

SIGNATURE  
AGENT LOCATION

DATE

\*Ce prix est valide pour une période de 30 jours suivant la date de signature. This price is valid for a 30 day period following the signature.