

# Mostra

## CANDIAC

4½ Type A-25

SUPERFICIE PI. CA.  
AREA SQ. FT.

1093 pi<sup>2</sup>

APPARTEMENTS / APARTMENTS  
115

**1 - CUISINE / KITCHEN**

8' - 7" X 8' - 9"

**2 - SALON / SALLE À MANGER  
LIVING ROOM / DINING ROOM**

21' - 8" X 13' - 2"

**3 - CHAMBRE PRINCIPALE  
MASTER BEDROOM**

13' - 0" X 11' - 11"

**4 - WALK-IN**

6' - 1" X 6' - 6"

**5 - CHAMBRE / BEDROOM**

9' - 8" X 10' - 4"

**6 - SALLE DE BAIN / BATHROOM**

6' - 0" X 9' - 4"

**7 - BUANDERIE / LAUNDRY ROOM**

5' - 5" X 7' - 8"

**8 - SALLE DE BAIN / BATHROOM**

10' - 6" X 6' - 4"

**9 - BALCON / BALCONY**

6' - 0" X 8' - 4"

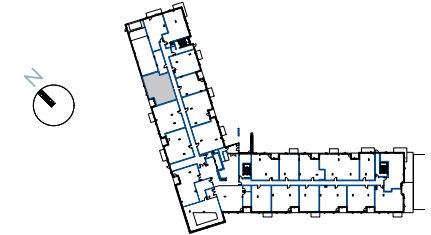
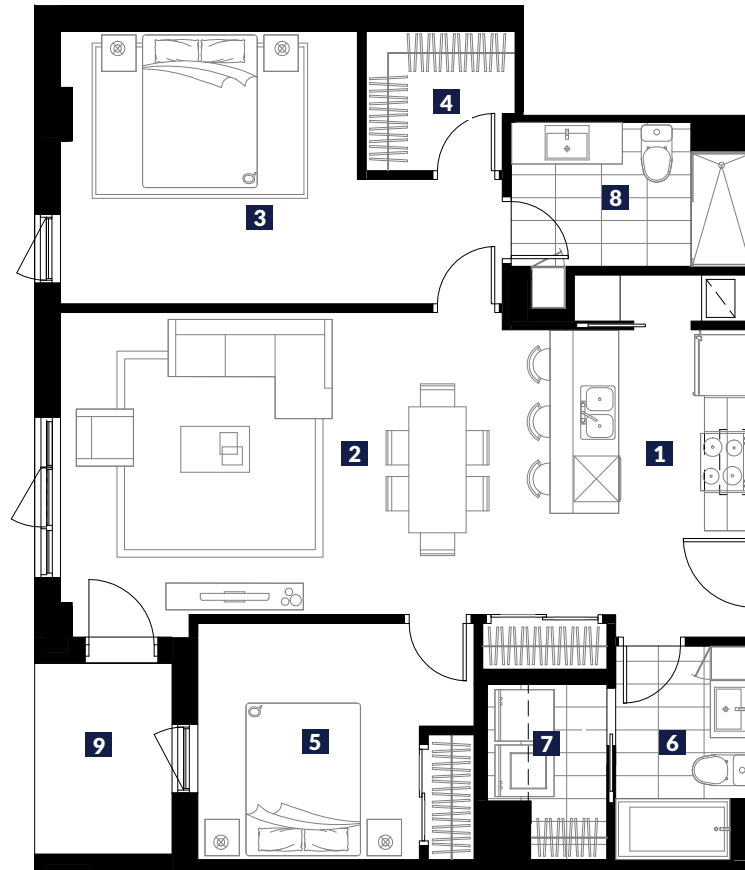

PLAN CLÉ NIV. RDC

Plans préliminaires sujets à changements. La superficie brute des logements n'inclut pas celle des balcons et/ou terrasses. La superficie et la dimension des plans de vente sont approximatives et peuvent varier. Chaque appartement a une tête d'air climatisé et un condenseur sur le balcon. Le micro-onde (m-o) se trouve encastré dans le garde-manger. / Preliminary floor plans subject to change. The gross floor area of the units does not include the balconies and/or terraces. The area and dimensions of the sales plans are approximate and may vary. Each apartment has an air-conditioning unit as well as a condenser on the balcony. There is a built-in microwave in the pantry.

PRIX\*

SIGNATURE  
LOCATAIRE

SIGNATURE  
AGENT LOCATION

DATE

\*Ce prix est valide pour une période de 30 jours suivant la date de signature. This price is valid for a 30 day period following the signature.