

# Mostra

condos locatifs **LONGUEUIL**

4½

SUPERFICIE PI. CA.  
AREA SQ. FT.

982 pi²

APPARTEMENT / APARTMENT

206

**1 - CUISINE / KITCHEN**

9' - 9" X 10' - 1"

**2 - SALLE À MANGER / DINING ROOM**

11' - 1" X 11' - 5"

**3 - SALON / LIVING ROOM**

10' - 5" X 12' - 11"

**4 - CHAMBRE PRINCIPALE  
MASTER BEDROOM**

15' - 0" X 10' - 11"

**SALLE D'EAU / BATHROOM**

5' - 6" X 7' - 2"

**5 - CHAMBRE / BEDROOM**

9' - 4" X 11' - 6"

**6 - SALLE DE BAIN / BATHROOM**

13' - 6" X 7' - 7"

**7 - BALCON / BALCONY**

19' - 9" X 6' - 0"

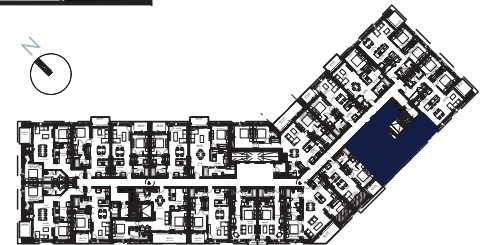
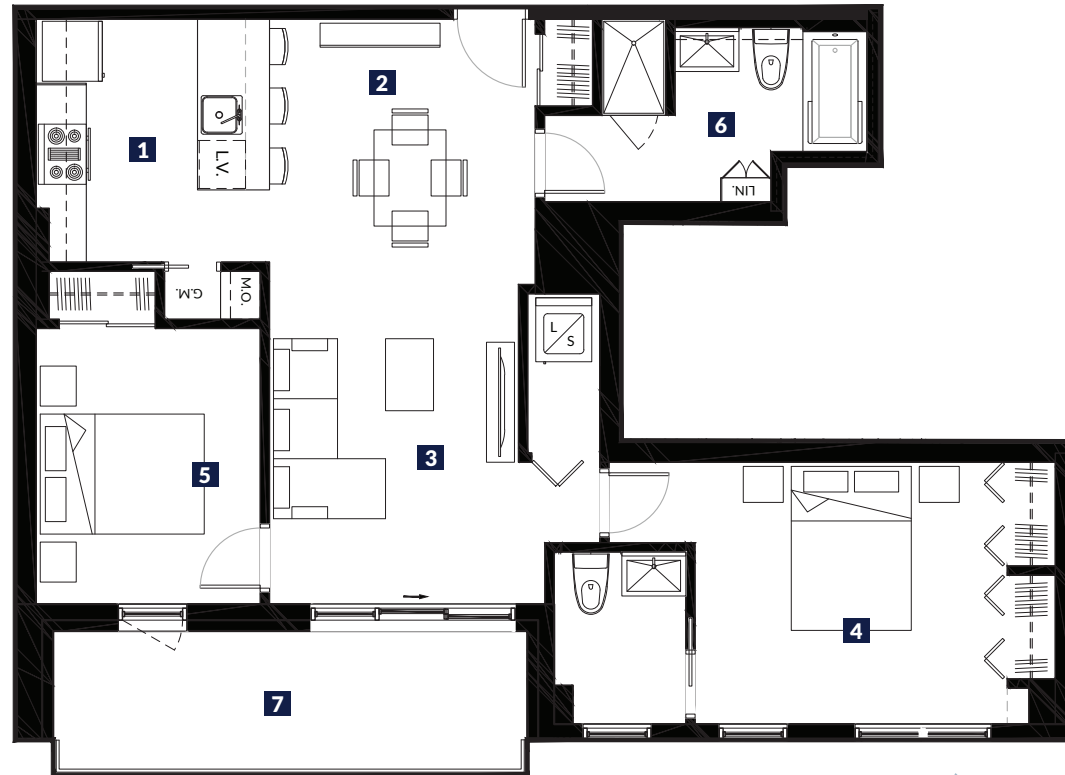

Plans préliminaires sujets à changements. La superficie brute des logements n'inclut pas celle des balcons et/ou terrasses. La superficie et la dimension des plans de vente sont approximatives et peuvent varier. Chaque appartement a une tête d'air climatisé et un condenseur sur le balcon. Le micro-onde (m-o) se trouve encastré dans le garde-manger. / Preliminary floor plans subject to change. The gross floor area of the units does not include the balconies and/or terraces. The area and dimensions of the sales plans are approximate and may vary. Each apartment has an air-conditioning unit as well as a condenser on the balcony. There is a built-in microwave in the pantry.

PRIX\*

SIGNATURE  
LOCATAIRE

SIGNATURE  
AGENT LOCATION

DATE

\*Ce prix est valide pour une période de 30 jours suivant la date de signature. This price is valid for a 30 day period following the signature.