

Mostra

CANDIAC

5½ Type A-05

SUPERFICIE PI. CA.
AREA SQ. FT.

1335 pi²

APPARTEMENTS / APARTMENTS

104, 205, 305, 405, 505, 605

1 - CUISINE / KITCHEN

12' - 7" X 8' - 7"

2 - SALON / SALLE À MANGER LIVING ROOM / DINING ROOM

13' - 11" X 21' - 7½"

3 - CHAMBRE PRINCIPALE MASTER BEDROOM

10' - 7" X 11' - 10"

4 - BALCON / BALCONY

10' - 7" X 5' - 0"

5 - CHAMBRE / BEDROOM

9' - 4" X 12' - 4"

6 - WALK-IN

5' - 3" X 9' - 4"

7 - SALLE DE BAIN / BATHROOM

9' - 10" X 5' - 11"

8 - CHAMBRE / BEDROOM

10' - 5" X 11' - 10"

9 - WALK-IN

4' - 9" X 6' - 2"

10 - SALLE DE BAIN / BATHROOM

6' - 0" X 11' - 2½"

11 - BUANDERIE / LAUNDRY ROOM

3' - 0" X 5' - 5"

12 - BALCON / BALCONY

8' - 4" X 6' - 0"

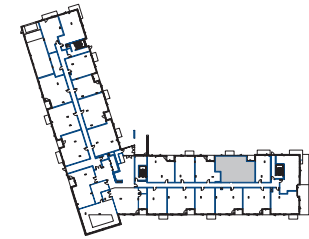

PLAN CLÉ NIV. RDC

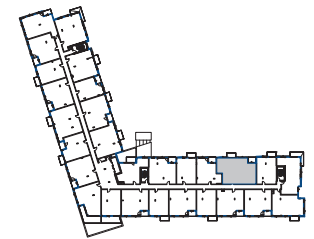

PLAN CLÉ NIV. TYPIQUE (2 À 6)



Plans préliminaires sujets à changements. La superficie brute des logements n'inclut pas celle des balcons et/ou terrasses. La superficie et la dimension des plans de vente sont approximatives et peuvent varier. Chaque appartement a une tête d'air climatisé et un condenseur sur le balcon. Le micro-onde (m-o) se trouve encastré dans le garde-manger. / Preliminary floor plans subject to change. The gross floor area of the units does not include the balconies and/or terraces. The area and dimensions of the sales plans are approximate and may vary. Each apartment has an air-conditioning unit as well as a condenser on the balcony. There is a built-in microwave in the pantry.

PRIX*

SIGNATURE
LOCATAIRE

SIGNATURE
AGENT LOCATION

DATE

*Ce prix est valide pour une période de 30 jours suivant la date de signature. This price is valid for a 30 day period following the signature.