

Mostra

CANDIAC

4½

SUPERFICIE PL. CA.
AREA SQ. FT.

957 pi²

APPARTEMENTS / APARTMENTS

723

*Plan inversé / Reverse floor plan

1 - CUISINE / KITCHEN

11' - 1" X 8' - 7"

2 - SALLE À MANGER / DINING ROOM

6' - 9" X 15' - 8"

3 - SALON / LIVING ROOM

9' - 7" X 15' - 8"

4 - CHAMBRE PRINCIPALE MASTER BEDROOM

9' - 10" X 12' - 5"

WALK-IN

5' - 1" X 7' - 6"

SALLE DE BAIN / BATHROOM

9' - 10" X 5' - 11"

5 - CHAMBRE / BEDROOM

9' - 8" X 9' - 10"

6 - SALLE DE BAIN / BATHROOM

9' - 8" X 6' - 0"

7 - BUANDERIE / LAUNDRY ROOM

6' - 8" X 5' - 3"

8 - BALCON / BALCONY

5' - 8" X 35' - 10"

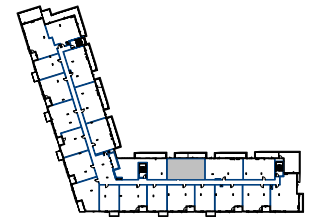
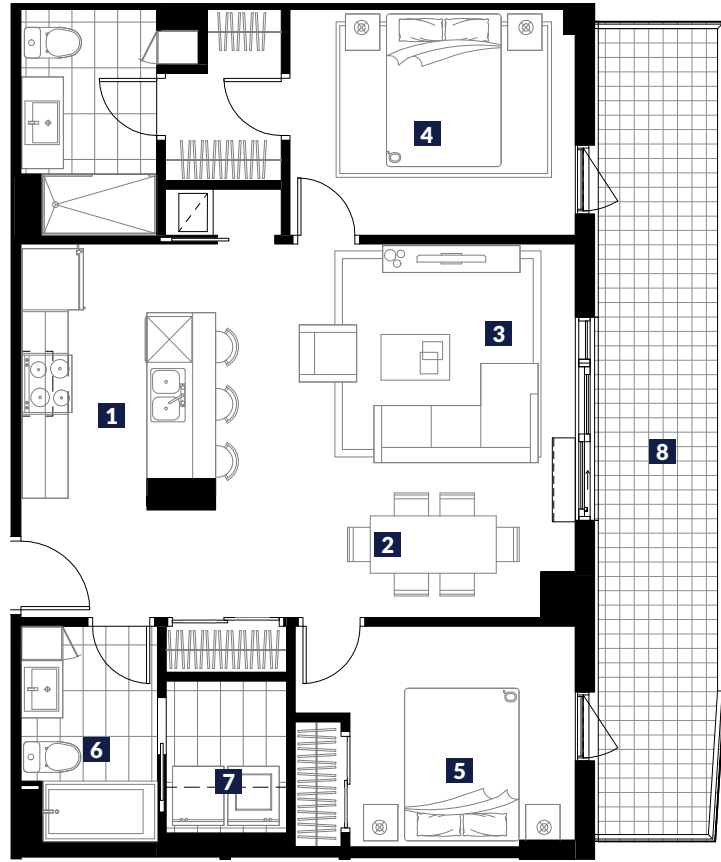

PLAN CLÉ NIV. 7

Plans préliminaires sujets à changements. La superficie brute des logements n'inclut pas celle des balcons et/ou terrasses. La superficie et la dimension des plans de vente sont approximatives et peuvent varier. Chaque appartement a une tête d'air climatisé et un condenseur sur le balcon. Le micro-onde (m-o) se trouve encastré dans le garde-manger. / Preliminary floor plans subject to change. The gross floor area of the units does not include the balconies and/or terraces. The area and dimensions of the sales plans are approximate and may vary. Each apartment has an air-conditioning unit as well as a condenser on the balcony. There is a built-in microwave in the pantry.

PRIX*

SIGNATURE
LOCATAIRE

SIGNATURE
AGENT LOCATION

DATE

*Ce prix est valide pour une période de 30 jours suivant la date de signature. This price is valid for a 30 day period following the signature.